Superficie Comm. Sottotetto: mq. 48,40

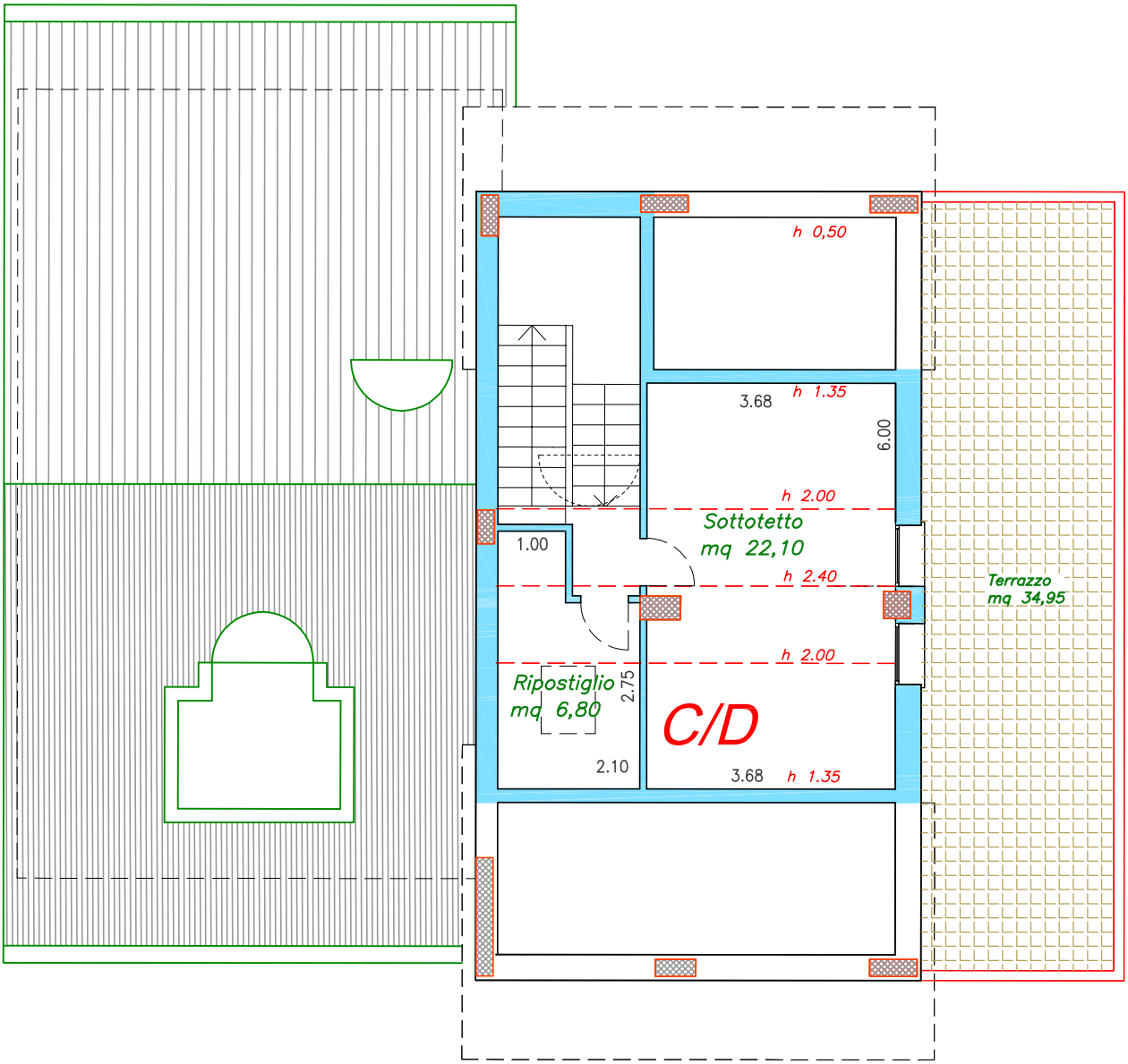

oggetto:

NUOVA CONTEA

Santarcangelo di Romagna

TIPOLOGIA D

Piano Sottotetto - App.to C

Semprini
Severino

Via Casale, 297 scala C int. 2
47827 Villa Verucchio (RN)

Tel. 0541.670472 - Fax 0541.673035
www.immobiliaresemprini.com
info@immobiliaresemprini.com

scala:
1:100