

Superficie Commerciale:	mq. 81,50
Sup. Com. Area Esterna:	mq. 99,20
Sup. Com. Garage+Cantina n°20:	mq. 40,20
Sup. Com. Posto Auto n°14:	mq. 12,50

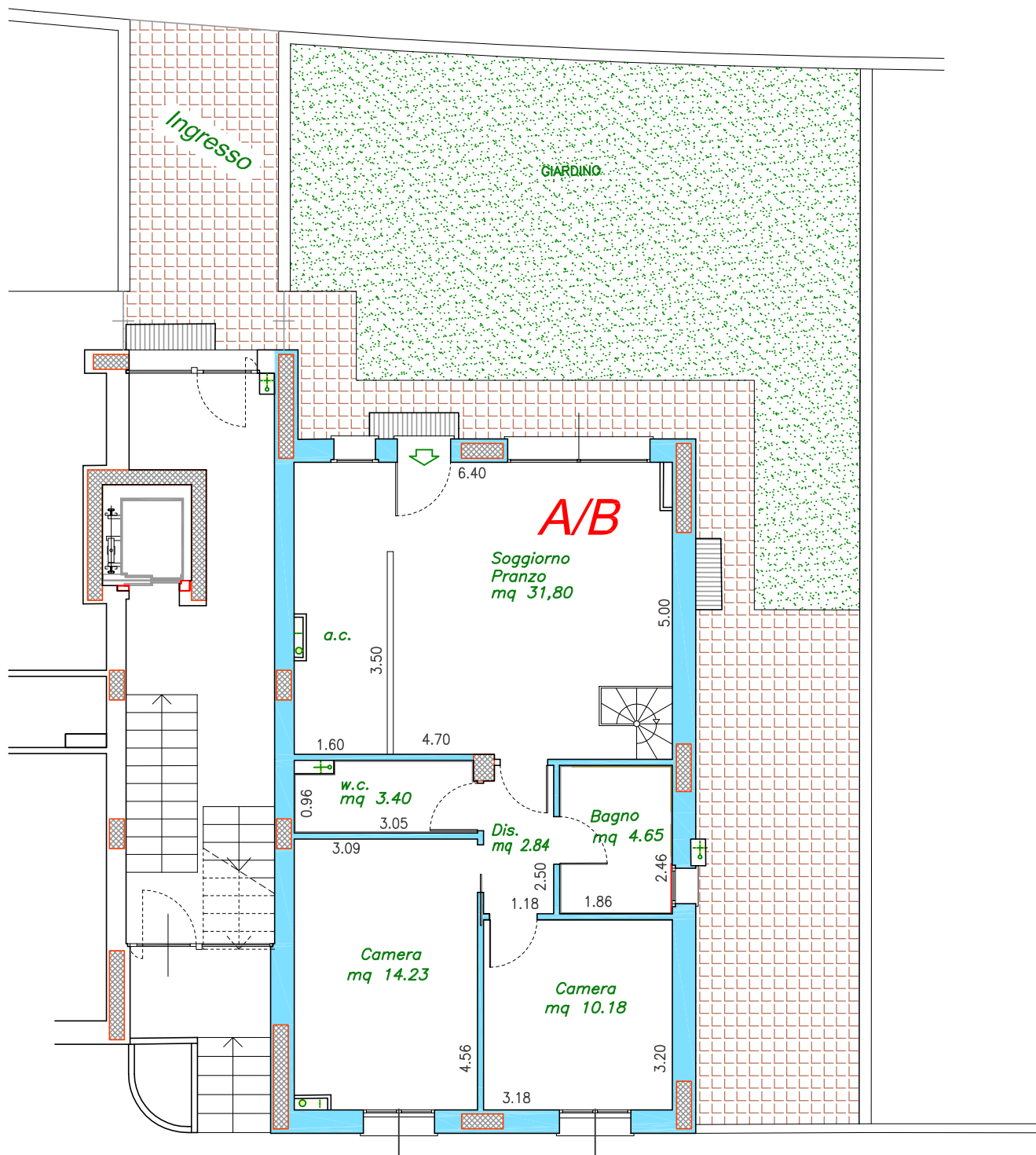

oggetto:
NUOVA CONTEA
 Santarcangelo di Romagna
TIPOLOGIA B
 Piano Terra - APP.TO A



Via Casale, 297 scala C int. 2
 47827 Villa Verucchio (RN) | Tel. 0541.670472 - Fax 0541.673035
www.immobiliaresemprini.com
info@immobiliaresemprini.com

nome file:

data:

scala:
1:100