

Superficie Commerciale:	mq. 66,65
Sup. Comm. Garage+Cantina:	mq. 38,49
Superficie Area esterna:	mq. 102,29

Quota corsia di manovra: mq. 25,33

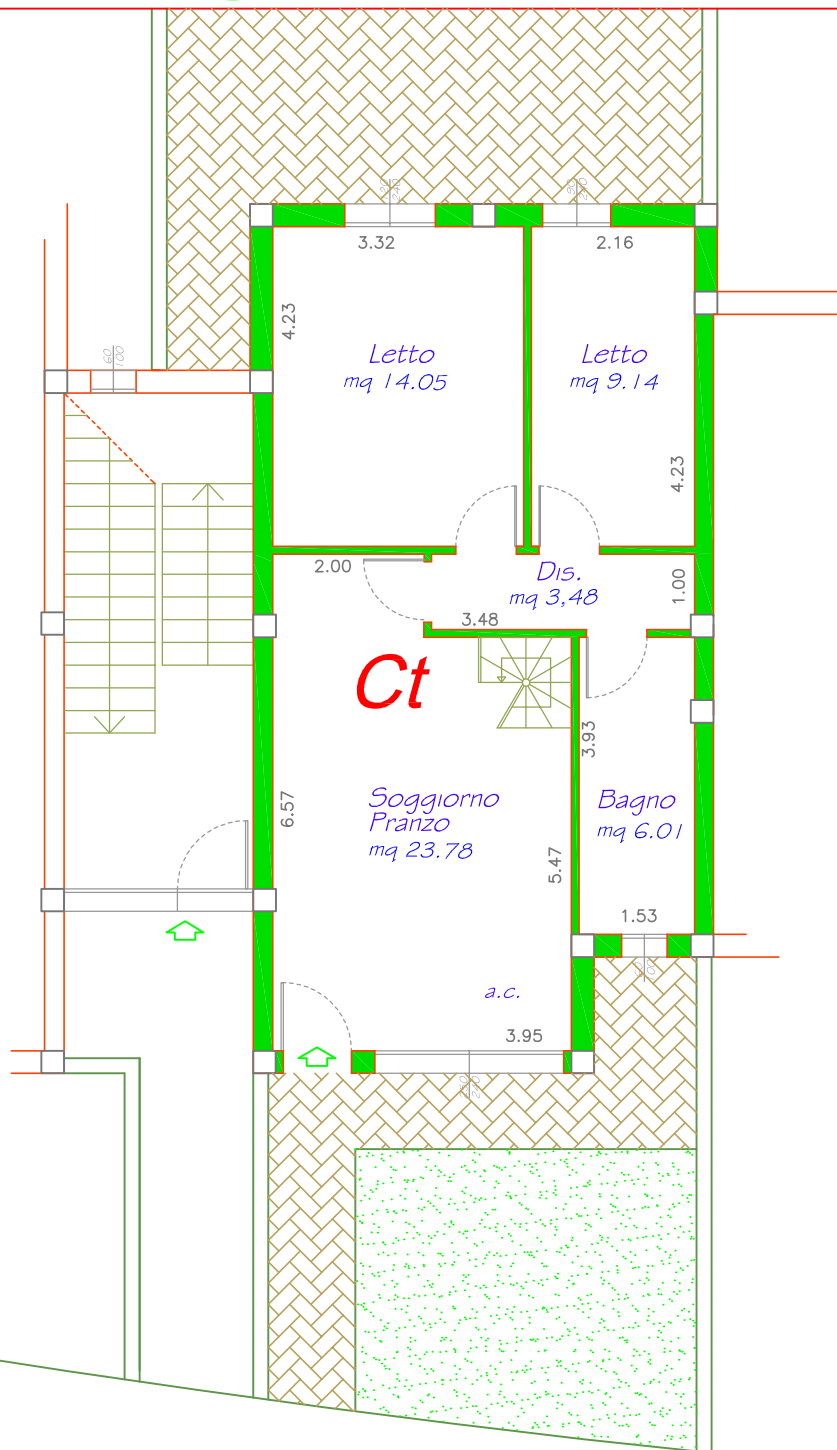

oggetto:
 Santarcangelo di Romagna
 Residenza "NUOVA CONTEA"
 FABBRICATO 1
 APPARTAMENTO "C"
 Piano TERRA

Semprini
 Severino

Via Casale, 297 scala C int. 2
 47827 Villa Verucchio (RN)

Tel. 0541.670472 - Fax 0541.673035
www.immobiliaresemprini.com
info@immobiliaresemprini.com

scala:
 1:100