

Superficie Commerciale piano terra:	mq. 80,00
Superficie Sottotetto Finito 60%:	mq. 57,29
Sup. Comm. Garage+Cantina:	mq. 77,40
Superficie Area esterna:	mq.143,60

Quota corsia di manovra: mq. 50,93

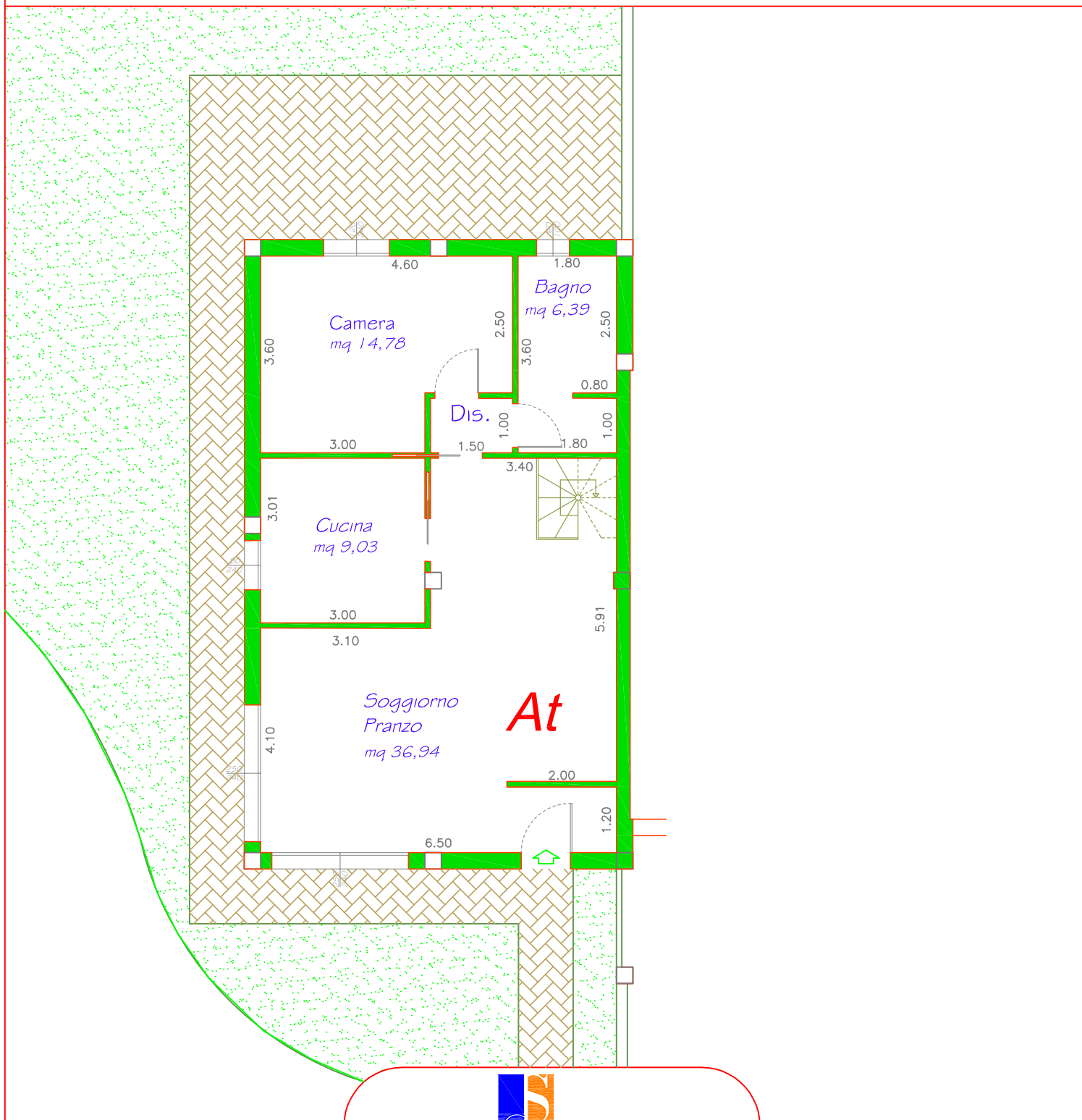

oggetto:

Santarcangelo di Romagna
 Residenza "NUOVA CONTEA"
 FABBRICATO 1
 APPARTAMENTO "A"
 Piano TERRA



Via Casale, 297 scala C int. 2
 47827 Villa Verucchio (RN)

Tel. 0541.670472 - Fax 0541.673035
www.immobiliaresemprini.com
info@immobiliaresemprini.com

scala:
 1:100